Otto Abt
1903-1982

Blumenstilleben, um 1960
Kasein auf Karton, 64 x 42 cm LM

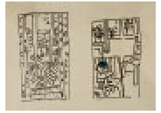

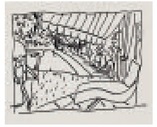

Der Jäger, o.J.
Filzstift auf Papier, 8 x 17,5 cm LM
Im Garten, o.J., Federzeichnung auf Papier, 12,1 x 15 cm LM
Drei Studien, o.J., Federzeichnung auf Papier, 13,1 x 19 cm LM

Lidilo, o.J., Federzeichnung auf Papier, 12,7 x 17,7 cm LM
Bar, o.J., Federzeichnung auf Papier, 9,8 x 10,3 cm LM
Gartenszene, o.J., Filzstift auf Papier, 10,5 x 14,7 cm LM

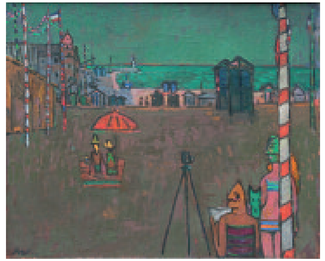

Badegäste, um 1950
Oel auf Leinwand, 60 x 73 cm

Walter Bodmer
1903-1973

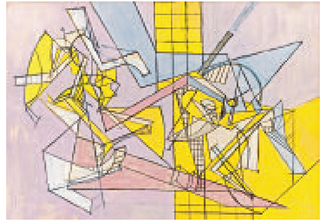

Ohne Titel, um 1940/41
Tempera auf Papier, 35 x 50 cm

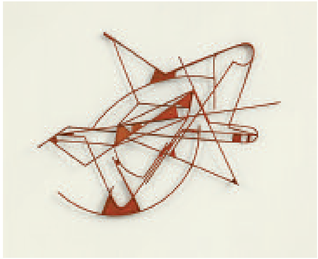

Rotes Metallrelief, 1962
Rot bemaltes Drahtrelief auf bemalter Holzplatte, 70 x 84,5 cm

Vision exotique, 1957
Oel auf Leinwand, 60 x 92 cm

Galerie Carzaniga Basel

4 Freunde aus Collioure: Abt, Bodmer, Brignoni, Wiemken

Frédéric Clot

18. März bis 29. April 2017

Die Galerie bleibt über Ostern
von Freitag, 14. April bis
Montag, 17. April 2017 geschlossen.

Nächste Ausstellung

Informelle Malerei
Paul Suter

6. Mai bis 17. Juni 2017

Galerie Carzaniga
Gemsberg 10
CH-4051 Basel
Partner:
Arnaldo Carzaniga
Philipp Hediger
Markus Rück

Tel +41 61 264 30 30
Fax +41 61 264 30 31
galerie@carzaniga.ch
www.carzaniga.ch

Mo bis Fr 9 – 18 Uhr
Sa 10 – 16 Uhr

Serge Brignoni
1903-2002

Ohne Titel (Le grand secret), 1947
Oel auf Leinwand, 89 x 72 cm

Femme, 1964
Eisen geschweisst, 107 cm hoch

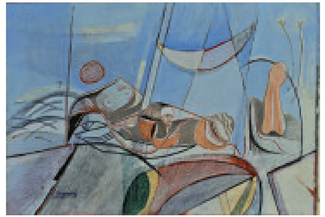

Spagne lunaire, 1937
Aquarell, Gouache auf Palette, 24 x 35,5 cm

Walter Kurt Wiemken
1907-1940

Zusammenhänge, 1935
Oel auf Leinwand, 106 x 110 cm

Dirne, 1931
Tusche auf Papier, 25,4 x 19,8 cm

Abend an der Seine, 1930
Oel auf Karton, 31 x 36,5 cm

Der Teufelhof Basel
Univest
FAMILY OFFICE
WENGERPLATTNER
PHILIPP MOHLER
W.D&M
Basler Versicherungen
EXPER FINA
HIRSLANDEN
EGELER LUTZ AG
BAUGESCHÄFT
HOTEL VICTORIA ROMA

Galerie Carzaniga Basel

4 Freunde aus Collioure

Walter Bodmer
Walter Kurt Wiemken
Serge Brignoni
Otto Abt
Collioure 1932

18. März bis 29. April 2017

Vernissage
Samstag
18. März 2017
11 bis 15 Uhr